



**Clasificatorio Campeonato de España de Duatlón
Berlanga de Duero. 11 de febrero de 2023**

VI

**DUATLÓN DE
BERLANGA DE DUERO**
CLASIFICATORIO CTO. DE ESPAÑA
11 FEBRERO - 16:00h



*Ayuntamiento de
Berlanga de Duero*



Red de Conjuntos Históricos
de Castilla y León



Día	Hora Inicio	Hora Fin	Actividad	Lugar
Sábado	11:00	15:30	Entrega de dorsales	Ayuntamiento de Berlanga de Soria
Sábado	14:30	15:45	Control de material	Plaza de la Colegiata
Sábado	16:00		Salida Élite Masculina	Plaza de la Colegiata
Sábado	16:03		Salida Élite Femenina	Plaza de la Colegiata

Estos horarios podrían verse afectados si las circunstancias así lo requirieran.

Sobre



- Acreditación
- Dorsal
- Gorro Natación
- Chip
- Pegatinas
- Pulsera

DORSAL

El resguardo del dorsal para la retirada de la bicicleta del área de transición, debe ser entregado al personal encargado del control del mismo.



La "Pulsera Acreditativa" se debe colocar al retirar el dorsal, y no quitarla hasta haber retirado la bicicleta del área de transición

PULSERA

PEGATINAS

A/ Pegatina Bicicleta



Añadir a la tija de sillín como en la muestra.
No quitar esta pegatina hasta que se haya retirado la bicicleta del área de transición.

B/ Pegatina Casco



Tres pegatinas:
Colocar en los laterales y en el frente del casco.

C/ Pegatina Bolsa



Depositar bolsa en el guardarropa.

CHIP



El chip se debe colocar en el tobillo izquierdo, correctamente ajustado.

C/ Ferraz 16, 3ª dcha. • 28008 Madrid - España
+34 915 599 305 • fetri@triatlon.org • www.triatlon.org



Bicicleta (pegatina superior)

Bolsa guardarropa (etiqueta inferior)

Pegatina

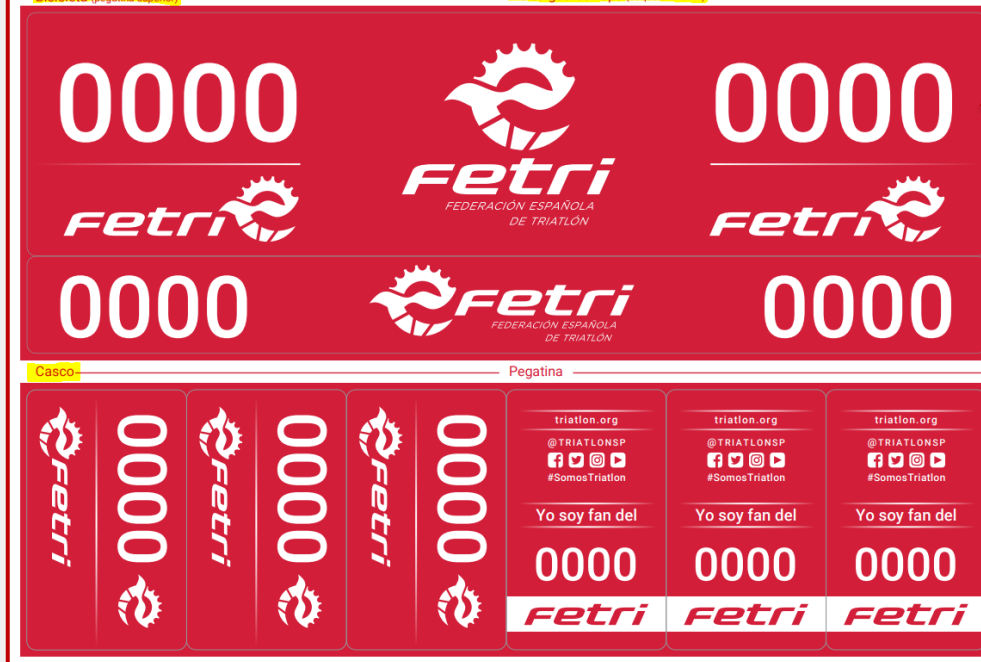

0000 0000 0000
Fetri Fetri Fetri
0000 0000 0000
Fetri Fetri Fetri

Casco Pegatina

triatlon.org
@TRIATLONSP
#SomosTriatlon
Yo soy fan del
0000
Fetri

Dorsal



Clasificatorio Cto. de España Duatlón 2023 001

001

TICKET DE SALIDA DE BICICLETA







Fetri FEDERACIÓN ESPAÑOLA DE TRIATLÓN

SAN SEBASTIÁN DE LOS REYES 001

Pulsera







-  Los deportistas Élite recibirán un correo personalizado, comunicando la hora asignada para la retirada de dorsales.
-  En el caso de que algún deportista no vaya a tomar parte en la salida, esta baja debe ser comunicada a inscripciones@triatlon.org con fecha límite el viernes 10 de febrero de 2023 a las 14.00 horas, y de no ser así, será de aplicación en las bases reguladoras de las competiciones. El objetivo es poder facilitar la entrada de deportistas de la lista de espera.
-  La no participación sin haber comunicado la baja, provocará la NO participación del deportista en otro clasificatorio de Duatlón en la temporada 2024.
-  Se podrá recoger el dorsal el día de la prueba en la Secretaria ubicada en el Ayuntamiento de Berlanga de Duero.
-  El uso de la pulsera ROJA FETRI Deportista identificativa que se entrega en el sobre es OBLIGATORIO.
-  Aquellos participantes que no hayan retirado el dorsal en los horarios establecidos, se considerara baja de la prueba, perdiendo su plaza y habilitando a los deportistas que se encuentren en la lista de espera.



Carrera a Pie #1

-  5 kms de longitud
-  Se darán dos vueltas al circuito aquí indicado



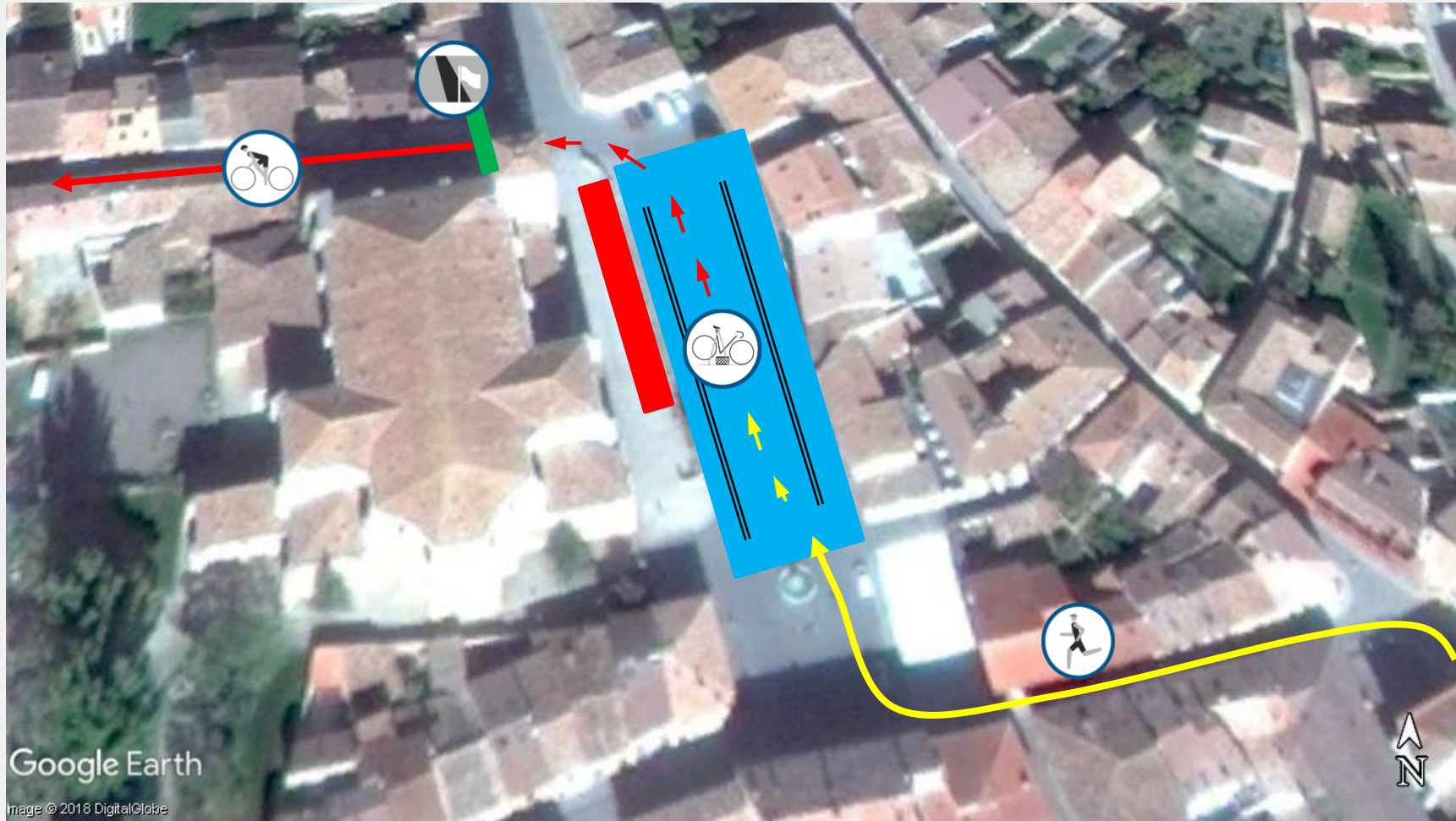

Ciclismo

- 🚴 Se realizarán 2 vueltas de 11 kms, hasta completar los 22, kms del recorrido, en sentido horario del reloj
- 🚴 Drafting permitido.
- 🚴 Uso de acoples prohibido.



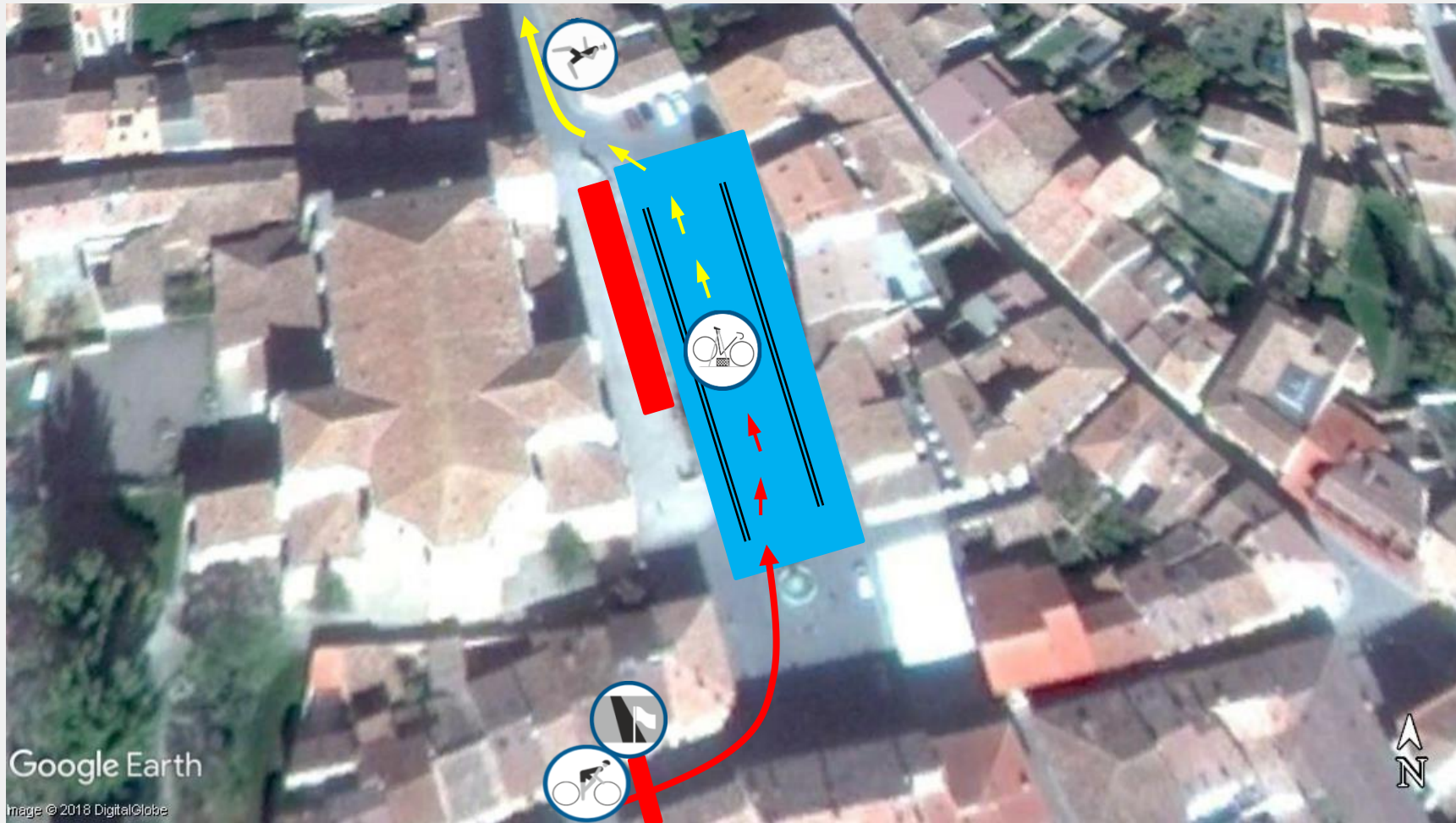

Carrera a Pie #2

- ☀️ 2,5 kms de longitud
- ☀️ Se dará una sola vuelta al circuito aquí indicado, hasta entrar en Meta,
- ☀️ Avituallamiento líquido (agua) y sólido al llegar a meta



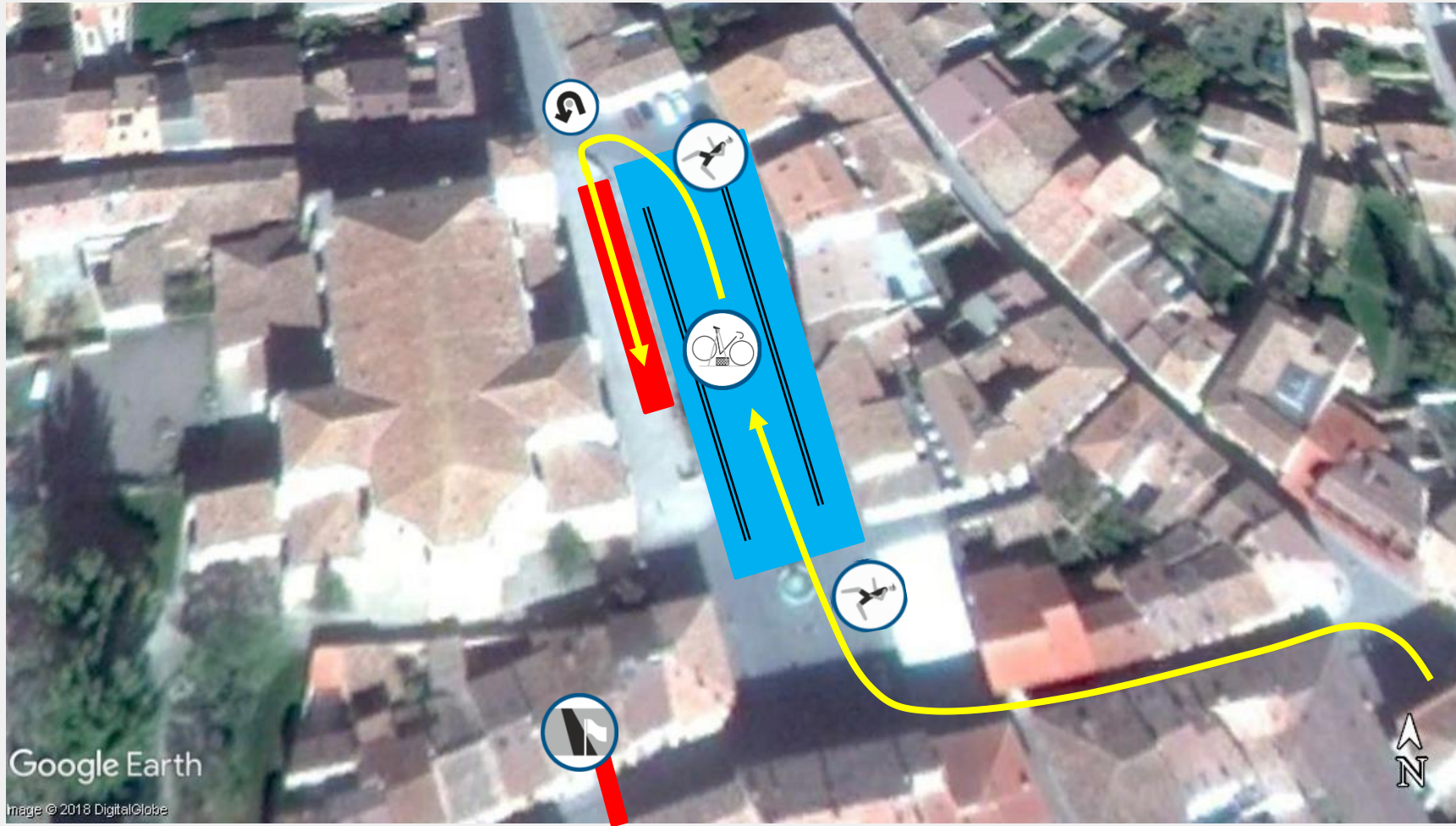

Cámara de llamadas

Categoría	Vueltas	Sentido
Elite	2 vueltas de 2,5 kms	Horario

- 👉 Una vez finalizada la Carrera #1, debes dirigirte a tu posición en la zona de transición y depositar todas tus pertenencias en la cesta. Todo el equipamiento tiene que quedar dentro de la cesta, con la excepción de las zapatillas de carrera en el caso de que se vuelvan a utilizar en la Carrera #2;
- 👉 Los soportes son de barra horizontal, con 3 bicicletas por barra y donde la posición en la transición estará identificada con el dorsal del deportista. En la segunda transición, la bicicleta debe quedar colocada por el sillín o por los dos lados del manillar;
- 👉 Una vez abrochado el casco, coge la bicicleta y dirígete a la salida de la transición donde encontrarás la línea de montaje;
- 👉 La línea estará marcada en el suelo. Habrá un oficial que indicará el lugar a partir del cual te puedes montar.

- 🏆 Debes desmontar de la bicicleta **antes** de la línea, donde estará un oficial que indicará el lugar a partir del cual puedes desmontar.
- 🏆 Con la bicicleta en la mano dirígete hasta tu posición en la zona de transición.
- 🏆 Deja la bicicleta, desabrocha el casco, y deposita el material utilizado en la caja. La sanción por no realizar este proceso será advertencia y corrección, pero podrá conllevar una descalificación.
- 🏆 El inicio del segmento de carrera al final de la transición.

Categoría	Vueltas	Sentido
Elite	1 vuelta única de 2,5 kms	Horario

🏆 Podrás dirigirte a la zona de recuperación, donde encontrarás:

- 🏆 Agua
- 🏆 Coca Cola
- 🏆 Isotónico
- 🏆 Fruta
- 🏆 Gominolas y bollería
- 🏆 Frutos secos

Categoría	Reglamento de aplicación	Área de Penalización	Cambio de Ruedas
Élite masculina y Femenina	Grupos de Edad	No	No